Her Hafta Cumartesi Günleri Çıkar

Sayı: 40 30 OCAK 1965 50 Kuruş

ZIPZIP

7 den 77 ye kadar her gencin mecmuası

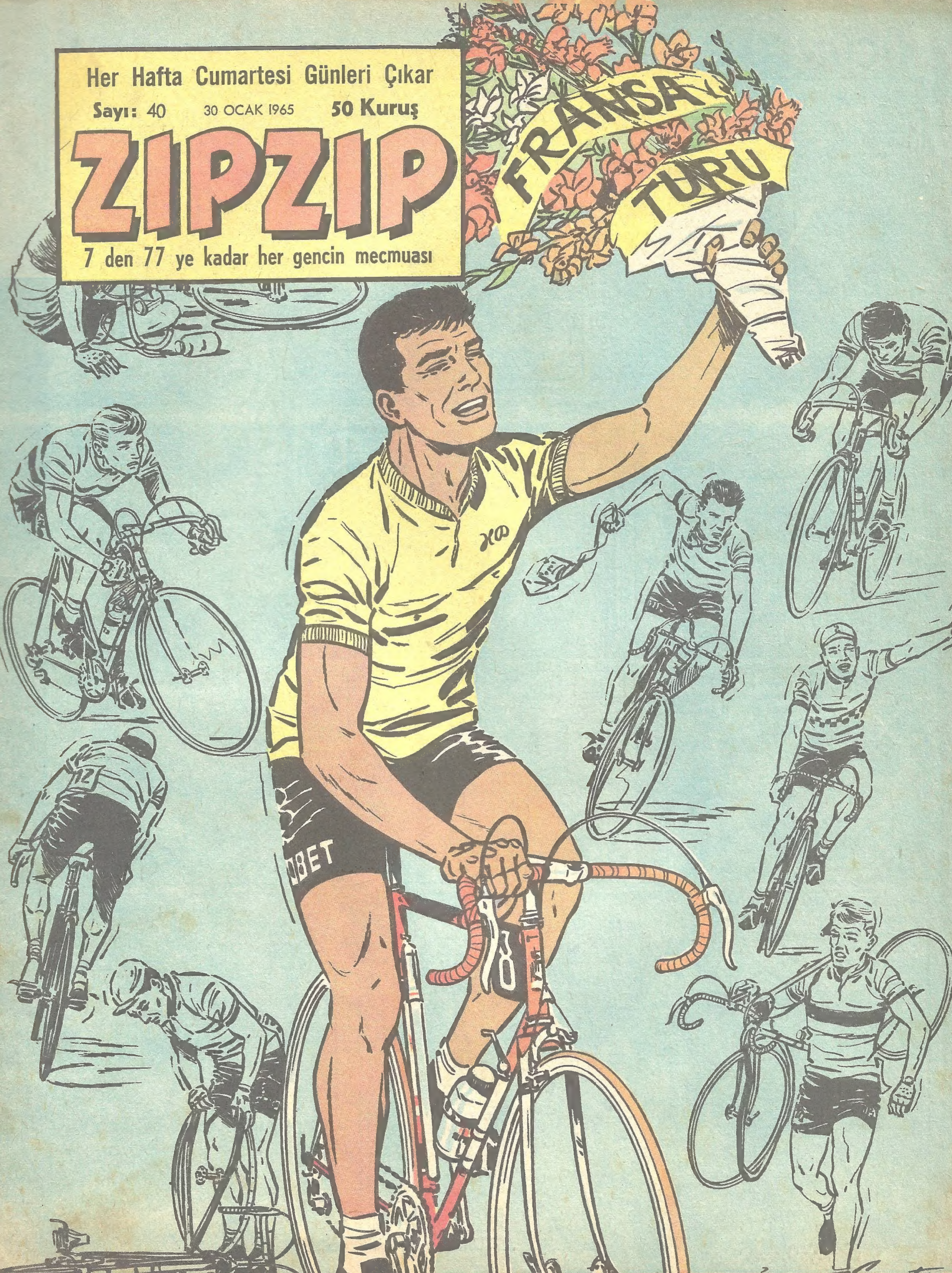

ÜÇÜNCÜ GOL

Küçük Ceri, Kolejlerarası bir futbol karşılaşmasında takımını kazandırmıştır.. Cimi ise tenis federasyonunun toplantısı için bir yolculuğa hazırlanmaktadır..

1

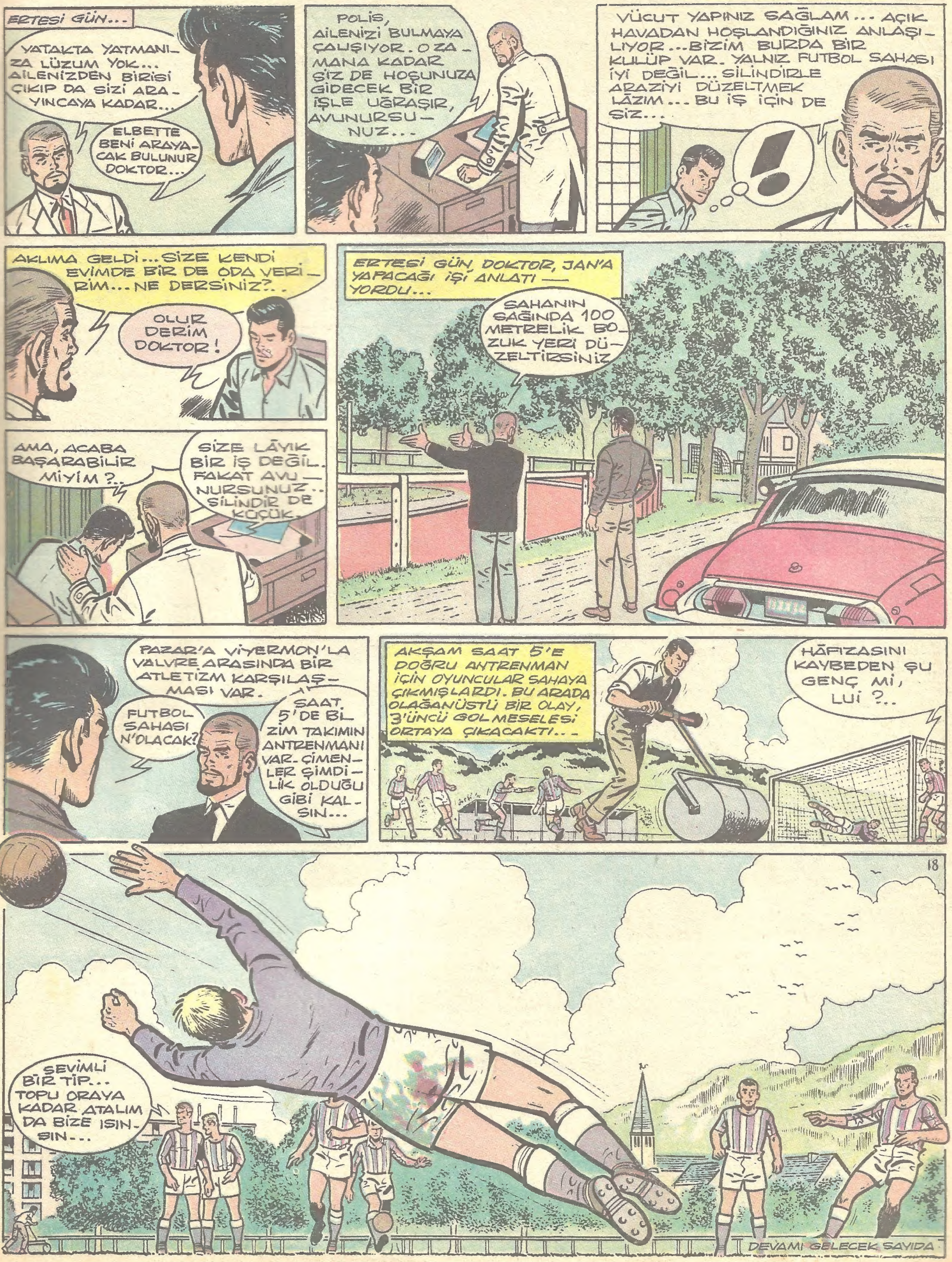
ERTESİ GÜN...
YATAKTA YATMANIZA LÜZUM YOK... AİLENİZDEN BİRİSİ ÇIKIP DA SİZİ ARAYINCAYA KADAR...
ELBETTE BENİ ARAYACAK BULUNUR DOKTOR...
POLİS, AİLENİZİ BULMAYA ÇALIŞIYOR. O ZAMANA KADAR SİZ DE HOŞUNUZA GİDECEK BİR İŞLE UĞRAŞIR, AVUNURSUNUZ...
VÜCUT YAPINIZ SAĞLAM... AÇIK HAVADAN HOŞLANDIĞINIZ ANLAŞILIYOR... BİZİM BURDA BİR KULÜP VAR. YALNIZ FUTBOL SAHASI İYİ DEĞİL... SİLİNDİRLE ARAZİYİ DÜZELTMEK LÂZIM... BU İŞ İÇİN DE SİZ...
!
AKLIMA GELDİ... SİZE KENDİ EVİMDE BİR DE ODA VERİRİM... NE DERSİNİZ?..
OLUR DERİM DOKTOR!
AMA, ACABA BAŞARABİLİR MİYİM?..
SİZE LÂYIK BİR İŞ DEĞİL. FAKAT AVUNURSUNUZ.. SİLİNDİR DE KÜÇÜK.
ERTESİ GÜN, DOKTOR, JAN'A YAPACAĞI İŞİ ANLATIYORDU...
SAHANIN SAĞINDA 100 METRELİK BOZUK YERİ DÜZELTİRSİNİZ
PAZAR'A VİYERMON'LA VALVRE ARASINDA BİR ATLETİZM KARŞILAŞMASI VAR.
FUTBOL SAHASI N'OLACAK?
SAAT 5'DE BİZİM TAKIMIN ANTRENMANI VAR. ÇİMENLER ŞİMDİLİK OLDUĞU GİBİ KALSIN...
AKŞAM SAAT 5'E DOĞRU ANTRENMAN İÇİN OYUNCULAR SAHAYA ÇIKMIŞLARDI. BU ARADA OLAĞANÜSTÜ BİR OLAY, 3'ÜNCÜ GOL MESELESİ ORTAYA ÇIKACAKTI...
HÂFIZASINI KAYBEDEN ŞU GENÇ Mİ, LUİ ?..
18
SEVİMLİ BİR TİP... TOPU ORAYA KADAR ATALIM DA BİZE ISINSIN...
DEVAMI GELECEK SAYIDA

Yaman Gazeteci Rik

Sanayici Remi, meçhul kimselerin kendisini ölümle tehditleri üzerine özel yatı ile bir deniz yolculuğuna çıkmıştır. Fakat yat'ta yine esrarlı olaylar geçmektedir.

1

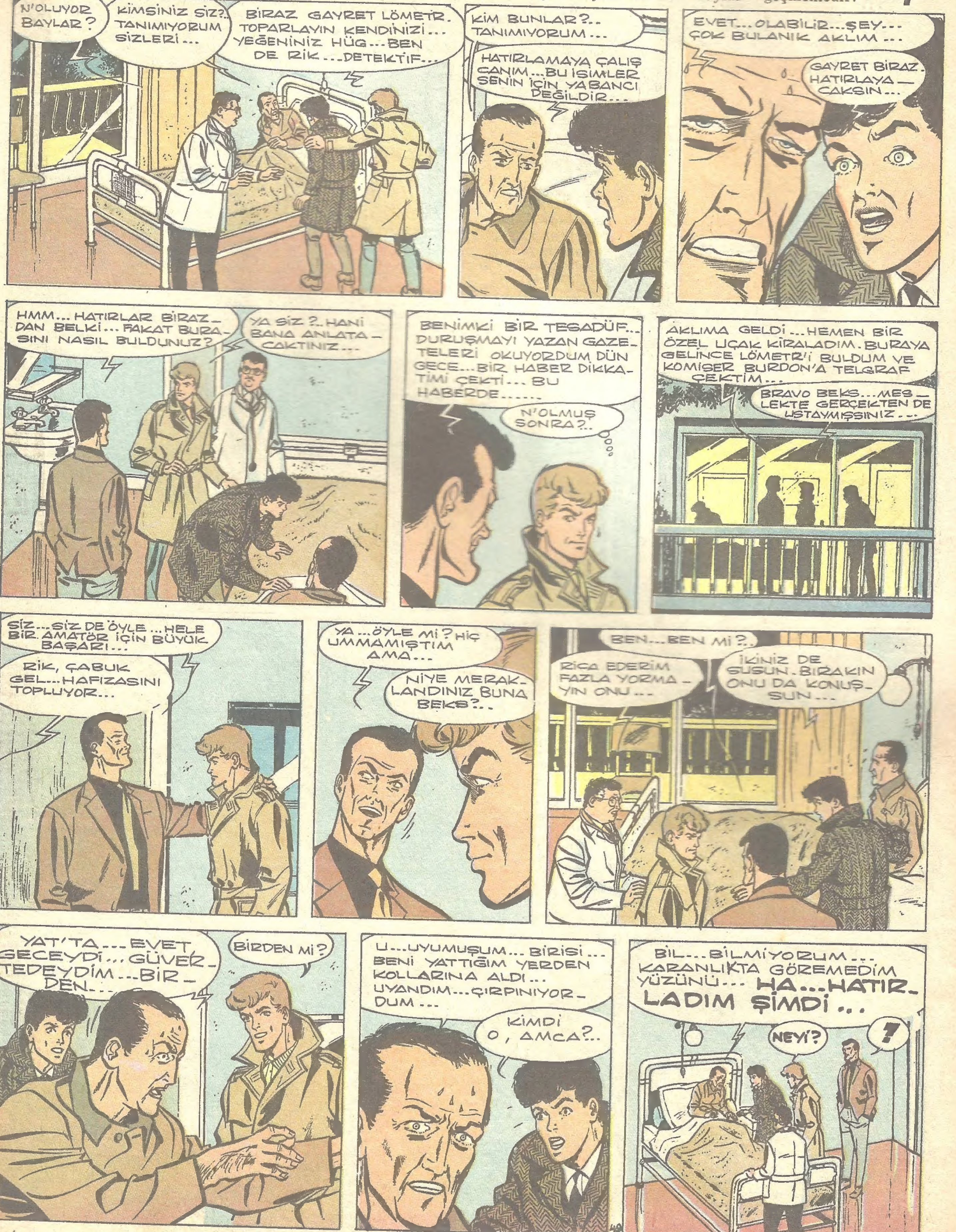

O ADAMIN ÜZERİNDE HAMAM SİLECEĞİ VARDI.. KIRMIZI...KARELİ KUMAŞ...
TAMAM... REMİ'NİNKİ GİBİ...
OLAMAZ AMCACIĞIM... BABAM DEĞİLDİR O... FAKAT BİRİSİ ONUN HAMAM SİLECEĞİNİ ALMIŞTIR...
BELKİ...RENGİNDEN VE KARELERİNDEN BAŞKA BİRŞEY HATIRLAMIYORUM...
RAHATLADIN MI BEKS ?..
TAMAMİYLE DEĞİL..MAKSADIM GERÇEĞİ AYDINLATMAK RİK...
ÇOK KORKUNÇ BU, RİK... ZAVALLI BABACIĞIM..HALBUKİ O SUÇSUZ...
BU KADAR YETER BAYLAR..HASTAYI YALNIZ BIRAKINIZ...
BİR KAÇ SAAT SONRA KOMİSER BURDON, PALERMO'DAKİ HASTAHANEYE GELMİŞ VE LÖMETR'İN İFADESİNİ ALMAYA BAŞLAMIŞTI...
NE ZAMAN İYİLEŞİP DE PARİSE DÖNEBİLİR DOKTOR? MAHKEMEDE TANIKLIK ETMESİ LÂZIM...
ANCAK BİR KAÇ GÜN SONRA ÇIKABİLİR. UZUN BİR SÜRE DE DİNLENMESİ ŞART...
LÖMETR'İN TANIKLIK EDEBİLMESİ İÇİN REMİ'NİN DURUŞMASI GERİ BIRAKILIRKEN, GAZETELER DE HABERİ, MANŞETLERİNDE BİLDİRİYORLARDI...
Yeni Gazete
NİHAYET LÖMETR, TANIK SIFATIYLE MAHKEMEYE ÇIKTI...
EVET...BANA SALDIRANIN ÜZERİNDE HAMAM SİLECEĞİ VARDI..KIRMIZI RENKTE...
BUNUN GİBİ Mİ?..
GALİBA... EVET...
SAVCI İDDİANAMESİNDE REMİ'YE YÜKLENMİŞTİ... ONU ŞİDDETLE SUÇLUYORDU...
HER ŞEY BAY REMİ'NİN ALEYHİNDE..HER DELİL ONU İTHAM EDİCİ KUVVETTE... HENÜZ ONUN SUÇ ORTAĞINI ORTAYA ÇIKARAMADIK AMA...
...YÜKSEK YARGIÇLAR KURULU, VİCDANLARININ, ŞUURLARININ İCABINI YERİNE GETİRECEKLERDİR... REMİ'NİN MÜEBBED HAPİS CEZASINA ÇARPTIRILMASINI İSTERİM...
DEVAMI GELECEK SAYIDA

YARIŞÇI CON

Yarışçı Con, izini kaybettiği arkadaşı Stiv'in bir yük gemisiyle kaçırıldığını düşünerek Deniz polisini haberdar etmiş bulunmaktadır.

1

STIV... GEL GİDELİM...
KIMILDAMA YOK!.. ELLER YUKARI!..
BU HERİF DEDİĞİNİ YAPAR MI YAPAR... YANIMA SOKULMAKTAN KAÇINIYOR... BİR ÇARE BULMALI...
YAA, BÖYLE İŞTE... ARKADAŞINIZ BENİ ALDATTI... ANJELO-NUN ÇETESİNDE ÇALIŞTIĞINA BENİ İNANDIRMAK İSTEDİ. BU SİZİN ARKADAŞ ÇOK TEHLİKELİ BİR TİP...
F.B.İ. NİN AJANI O... ANLADINIZ MI?.. F.B.İ. NİN...
!?
YAPTIĞIMIZ KAÇAKÇILIĞI MEYDANA ÇIKARDI... FAKAT VAŞİNGTON'U İŞTEN HABERDAR ETTİĞİNİ PEK SANMIYORUM... ONU YOKETMEKTEN BAŞKA ÇARE YOK... SİZİ DE ÖYLE...
İŞ KÖTÜ... ONLARI ALTETMEMİZ ZOR... ŞAŞIRTMAYA KALKIŞMAK DA BOŞUNA... BÖYLE ŞEYLERE HEM ALIŞIKTIRLAR, HEM DE UYANIK...
CON, BUNLARI AKLINDAN GEÇİRİRKEN, GANGSTER DE GÖZLERİNİ ONDAN AYIRMADAN ÜBERTİN'İN BABASINA DEDİ Kİ:
BANA BAK BALIKÇI. BENDEN SANA NASİHAT... ŞU ANDA BURADA OLUP BİTENLERİ UNUT. ONLARI ALIP GÖTÜRECEĞİZ... SEN DE BİZLERİ BİR DAHA NE GÖRECEK, NE DE ADLARIMIZI DUYACAKSIN. AĞZINI SIKI TUTMAK ŞARTIYLA...
ŞAYET BU KONUDA EN KÜÇÜK BİR ŞEYİ AĞZINDAN KAÇIRIRSAN, ŞİMDİDEN KENDİNİ ÖLMÜŞ BİL!..
HADİ BAKALIM, YÜRÜYÜN İKİNİZ DE. DÜŞÜN ÖNÜME!.. SAKIN BİR ŞEY YAPMAYA KALKIŞMAYIN... ÖLDÜĞÜNÜZ GÜNDÜR!
TAM BU SIRADA...
DEVAMI GELECEK SAYIDA

Acar Cek'in Maceraları

Acar Cek, Bil'le beraber, yüklü bir soygundan sonra kaçan haydutların izleri üzerindedir.

1

OTELİN ÖNÜNDE ŞERİF VE BİL, ONU KARŞILADILAR... CEK, PLÂNINI ANLATTI...
KÖPEĞE ÇOK GÜVENİYORUM. BİZE FERGUSON'UN İZİNİ BULALIM.. VAKİT KAYBETMİYELİM...
BLACKSMITH
İNSAN AVI BAŞLAMIŞTI...
GALİBA FERGUSON'UN İZİ ÜZERİNDE...
BEN DE ÖYLE SANIYORUM...
FAKAT, KÖPEK BİRDEN DURDU... TEREDDÜTLÜYDÜ...
SONRA BİRDEN SOLA DOĞRU KOŞMAYA BAŞLADI...
NERELERE SAPTI, GİDİYOR ?.. HAYVAN BİRŞEYLER SEZİNLEMİŞ OLMALI...
PEŞİNDEN GİDELİM...
BİR ORMAN YAKININDAKİ MAĞARANIN ÖNÜNDE KÖPEK DURDU...
İHTİYATLI OLUN. BU MAĞARANIN İÇİNDE BİZİ BEKLEYEN BİR ŞEYLER VAR MUTLAKA...
DEVAMI GELECEK SAYIDA!

PİLOTUN SIRRI

Tanınmış Havacı Dan Kuper, ciddi bir tehlikenin tehdidi altındadır. Uçuş rotası üzerinde bir füze, onu izlemektedir.

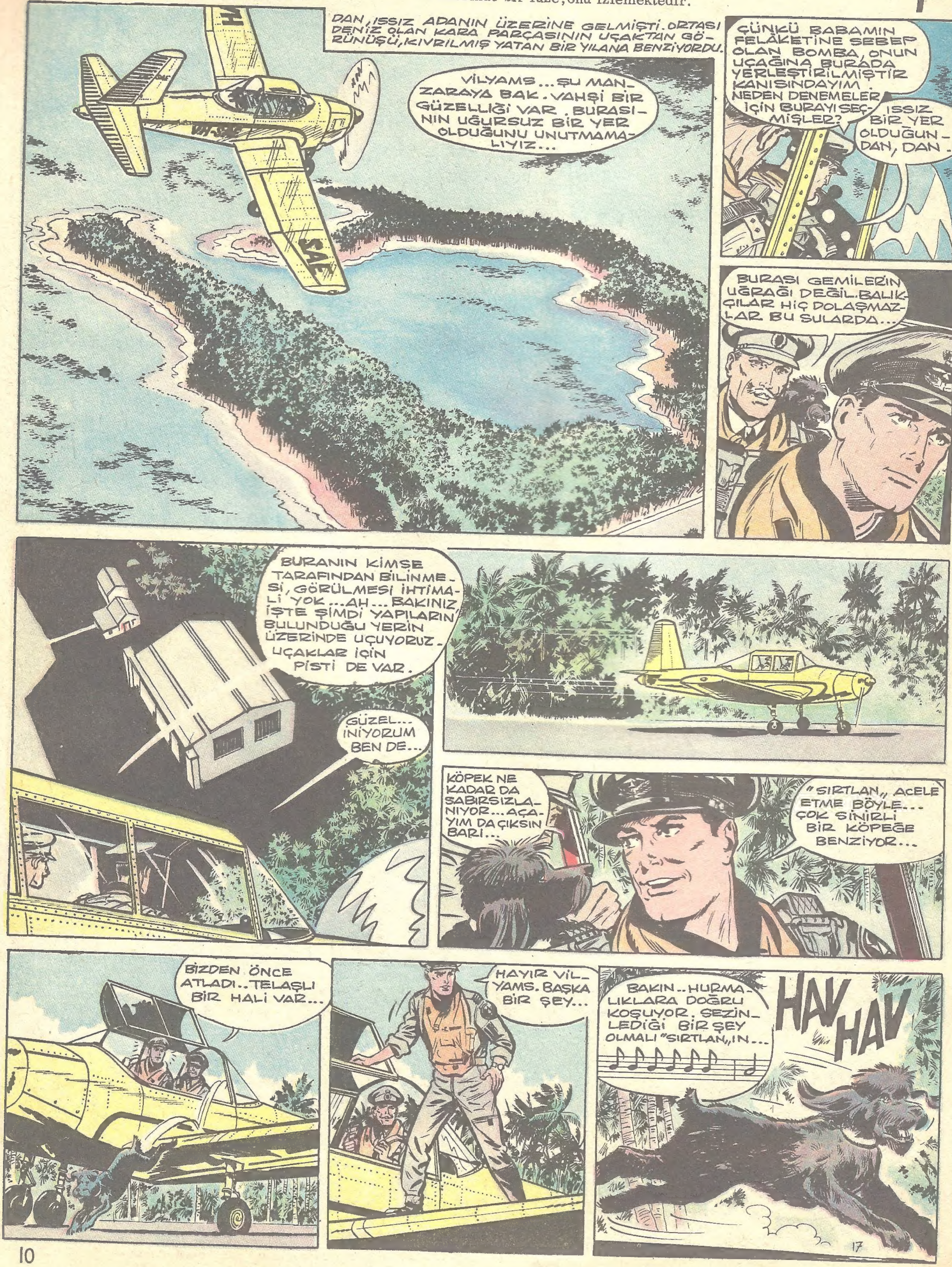

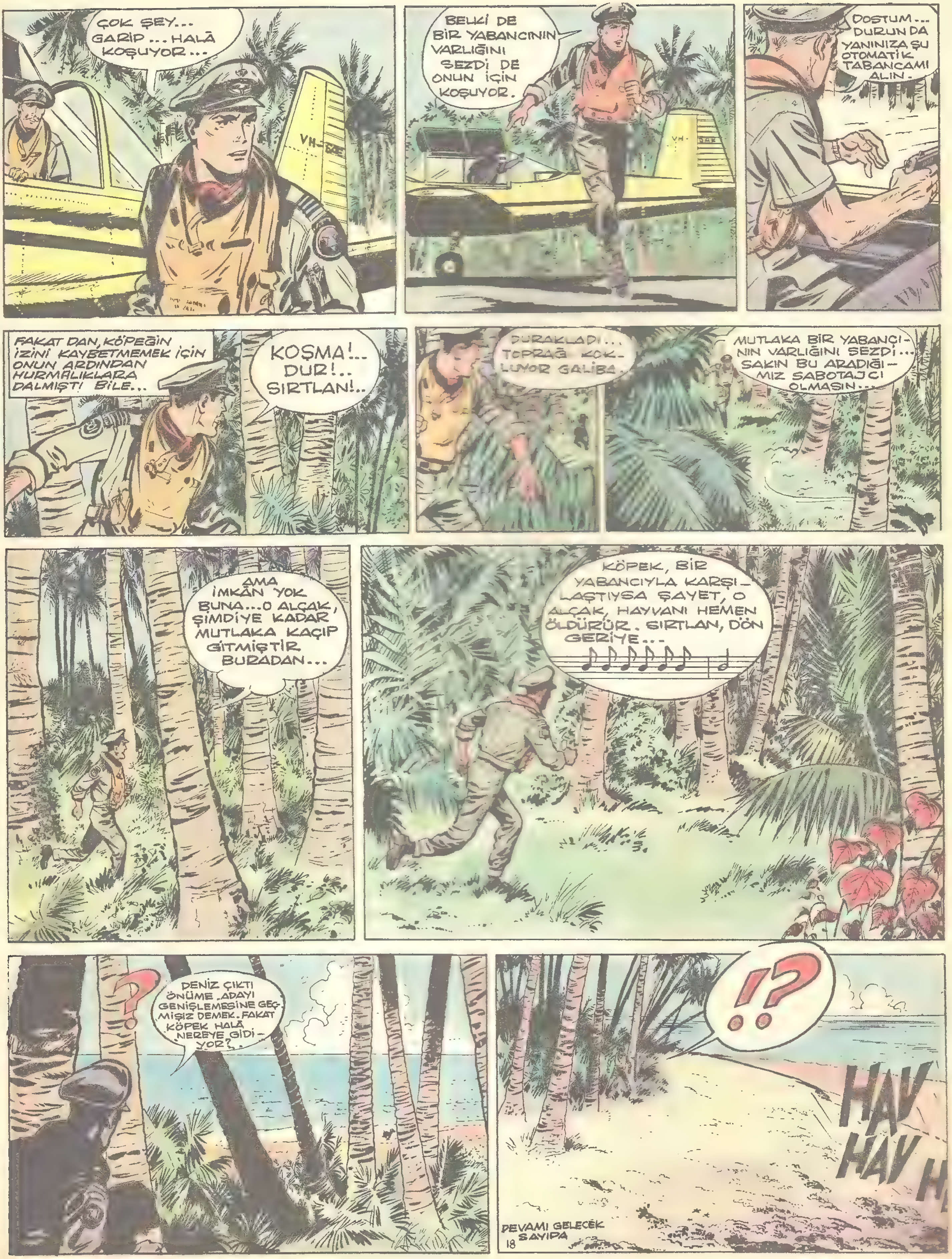
ÇOK ŞEY... GARİP... HALÂ KOŞUYOR...
BELKİ DE BİR YABANCININ VARLIĞINI SEZDİ DE ONUN İÇİN KOŞUYOR.
DOSTUM... DURUN DA YANINIZA ŞU OTOMATİK TABANCAMI ALIN.
FAKAT DAN, KÖPEĞİN İZİNİ KAYBETMEMEK İÇİN ONUN ARDINDAN HURMALIKLARA DALMIŞTI BİLE...
KOŞMA!.. DUR!.. SIRTLAN!..
DURAKLADI... TOPRAĞI KOKLUYOR GALİBA.
MUTLAKA BİR YABANCI-NIN VARLIĞINI SEZDİ... SAKIN BU ARADIĞI-MIZ SABOTAJCI OLMASIN...
AMA İMKÂN YOK BUNA...O ALÇAK, ŞİMDİYE KADAR MUTLAKA KAÇIP GİTMİŞTİR BURADAN...
KÖPEK, BİR YABANCIYLA KARŞI-LAŞTIYSA ŞAYET, O ALÇAK, HAYVANI HEMEN ÖLDÜRÜR. SIRTLAN, DÖN GERİYE...
DENİZ ÇIKTI ÖNÜME. ADAYI GENİŞLEMESİNE GEÇ-MİŞİZ DEMEK. FAKAT KÖPEK HALÂ NEREYE GİDİ-YOR?
!?
HAV HAV
DEVAMI GELECEK SAYIDA

GİZLİ EL

Büyük bir sirk'te çalışan Tedi'ye Amerika'daki bir film şirketi iyi bir teklifte bulunmuştur. Tedi, deneme filminde başarı gösterirse zengin bir kontrat imzalıyacaktır.

1

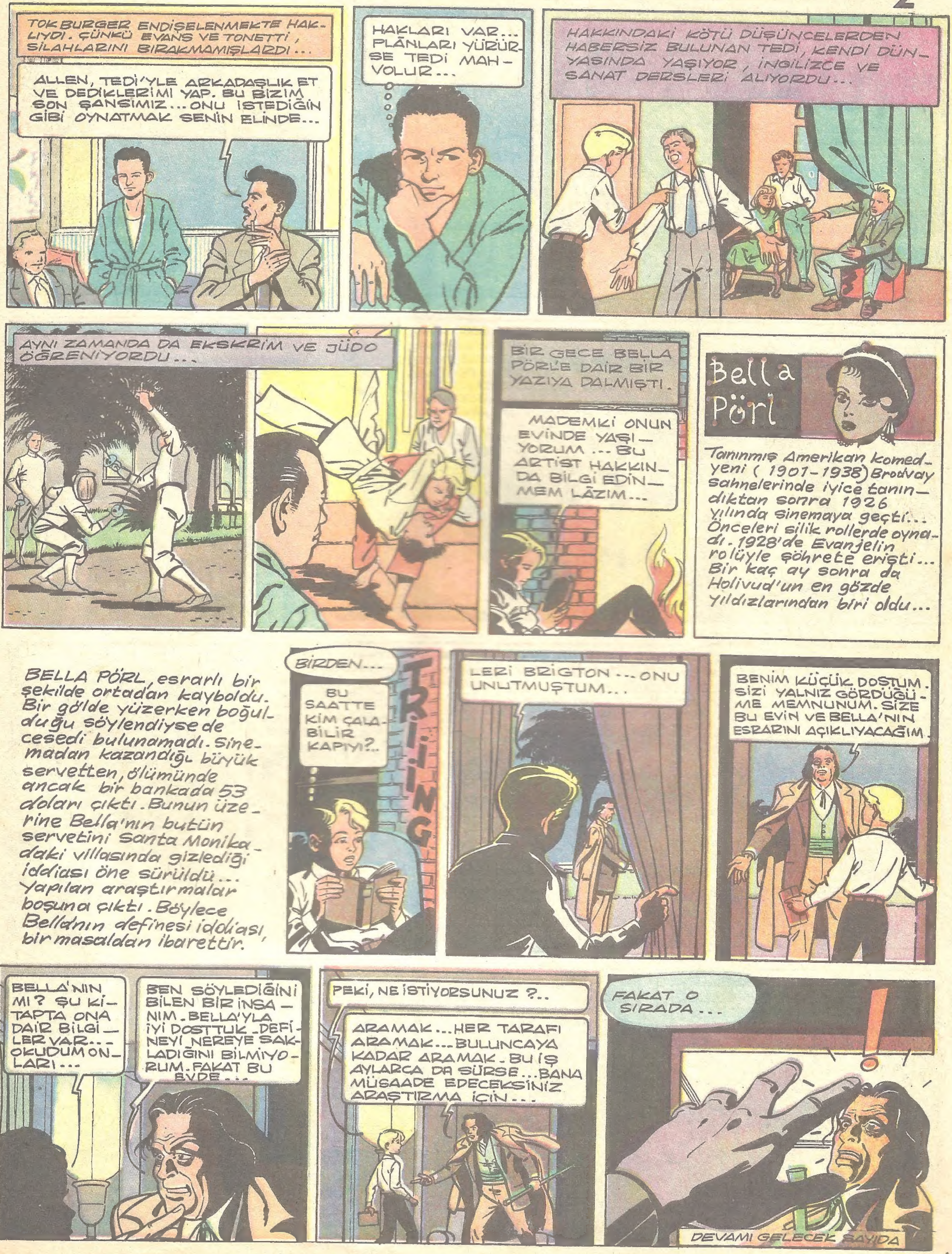
TOKBURGER ENDİŞELENMEKTE HAKLIYDI. ÇÜNKÜ EVANS VE TONETTI, SİLAHLARINI BIRAKMAMIŞLARDI...
ALLEN, TEDİ'YLE ARKADAŞLIK ET VE DEDİKLERİMİ YAP. BU BİZİM SON ŞANSIMIZ... ONU İSTEDİĞİN GİBİ OYNATMAK SENİN ELİNDE...
HAKLARI VAR... PLÂNLARI YÜRÜRSE TEDİ MAHVOLUR...
HAKKINDAKİ KÖTÜ DÜŞÜNCELERDEN HABERSİZ BULUNAN TEDİ, KENDİ DÜNYASINDA YAŞIYOR, İNGİLİZCE VE SANAT DERSLERİ ALIYORDU...
AYNI ZAMANDA DA EKSKRİM VE JÜDO ÖĞRENİYORDU...
BİR GECE BELLA PÖRL'E DAİR BİR YAZIYA DALMIŞTI.
MADEMKİ ONUN EVİNDE YAŞIYORUM... BU ARTİST HAKKINDA BİLGİ EDİNMEM LÂZIM...
Bella Pörl
Tanınmış Amerikan komedyeni (1901-1938) Brodvay sahnelerinde iyice tanındıktan sonra 1926 yılında sinemaya geçti... Önceleri silik rollerde oynadı. 1928'de Evanjelin rolüyle şöhrete erişti... Bir kaç ay sonra da Holivud'un en gözde yıldızlarından biri oldu...
BELLA PÖRL, esrarlı bir şekilde ortadan kayboldu. Bir gölde yüzerken boğulduğu söylendiyse de cesedi bulunamadı. Sinemadan kazandığı büyük servetten, ölümünde ancak bir bankada 53 doları çıktı. Bunun üzerine Bella'nın bütün servetini Santa Monikadaki villasında gizlediği iddiası öne sürüldü... Yapılan araştırmalar boşuna çıktı. Böylece Bella'nın definesi iddiası bir masaldan ibarettir.
BİRDEN...
BU SAATTE KİM ÇALABİLİR KAPIYI?..
TRIIING
LERİ BRİGTON... ONU UNUTMUŞTUM...
BENİM KÜÇÜK DOSTUM. SİZİ YALNIZ GÖRDÜĞÜME MEMNUNUM. SİZE BU EVİN VE BELLA'NIN ESRARINI AÇIKLIYACAĞIM.
BELLA'NIN MI? ŞU KİTAPTA ONA DAİR BİLGİLER VAR... OKUDUM ONLARI...
BEN SÖYLEDİĞİNİ BİLEN BİR İNSANIM. BELLA'YLA İYİ DOSTTUK. DEFİNEYİ NEREYE SAKLADIĞINI BİLMİYORUM. FAKAT BU EVDE...
PEKİ, NE İSTİYORSUNUZ ?..
ARAMAK... HER TARAFI ARAMAK... BULUNCAYA KADAR ARAMAK. BU İŞ AYLARCA DA SÜRSE... BANA MÜSAADE EDECEKSİNİZ ARAŞTIRMA İÇİN...
FAKAT O SIRADA...
!
DEVAMI GELECEK SAYIDA

ALTIN KALPLİ NİL

Nil, doktor olan babasıyla bir tatıl gezisine çıkmıştır. Baba ile kızı çok meraklı ve heyecanlı olaylar beklemektedir...

1

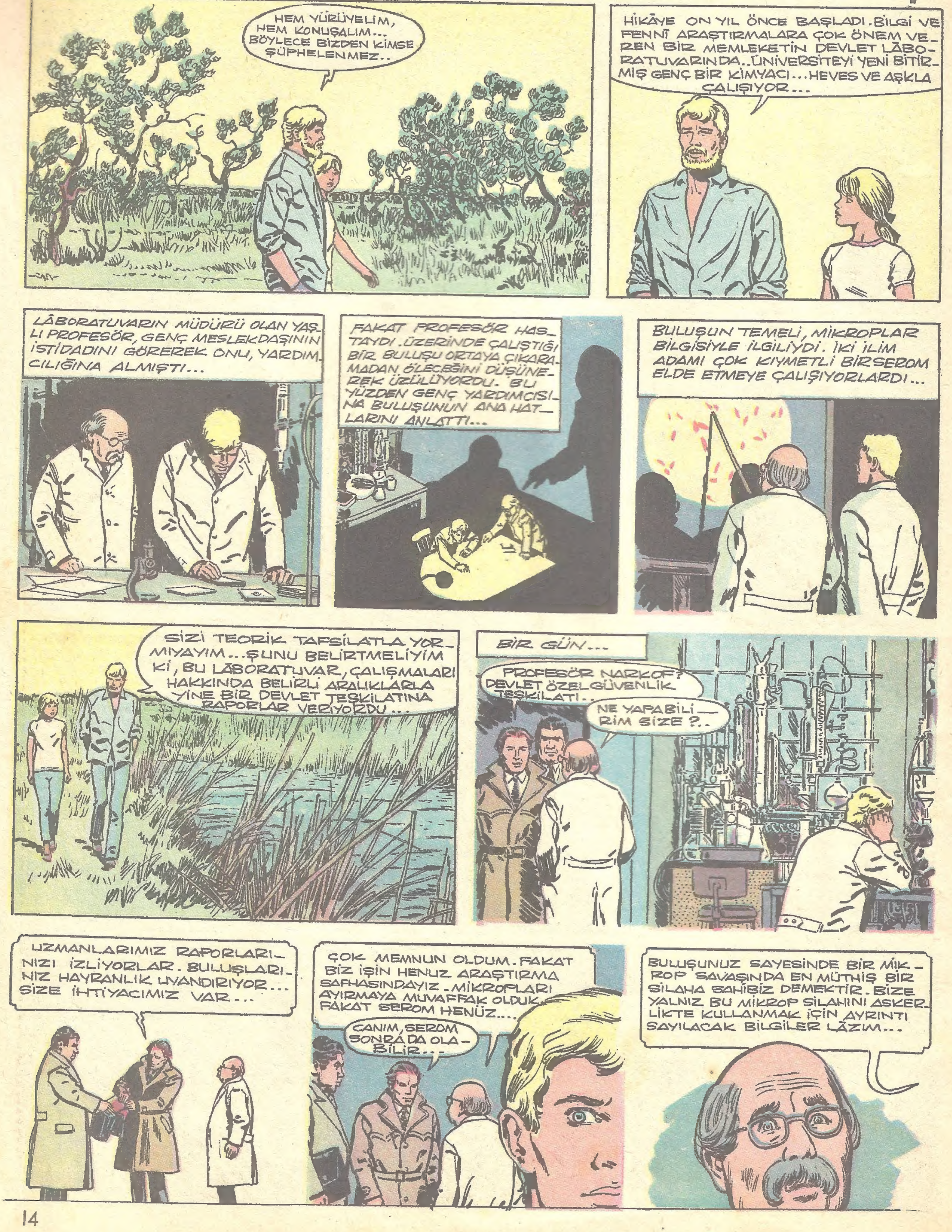

ASKERLİKTE Mİ DEDİNİZ? BUNA RAZI DEĞİLİM CANİLERE YARAŞAN BU FİKRİNİZİ REDDEDERİM...
CANİ KELİMESİ BÜYÜK BİR LÂF... ASIL CANİ SİZSİNİZ. HOCA, ŞU BULUŞUNUZUN BÜTÜNÜ OLAN FORMÜLÜ İSTİYOR.
ONU VERMEKTENSE ÖLMEK, BENCE DAHA İYİ. VEREMEM... CANAVARLAR, BEN FENNİ BULUŞLARIN TİCARETİNİ YAPMIYORUM.
SİZ LÂF ANLAMIYORSUNUZ GALİBA. EMİR VAR! NEREDE O KÂĞITLAR?
HAYIR, ALAMAZSINIZ!.. ÇIKIN, GİDİN BURADAN!...
AH!
ZATEN HASTA OLAN YAŞLI PROFESÖR, HEYECANDAN BÜSBÜTÜN SARSILDI... GENÇ KİMYACI ONUN DÜŞTÜĞÜNÜ GÖRMÜŞTÜ...
VE BİRDENBİRE HER ŞEYİ APAÇIK KAVRADI. BU SIRRI BİLE O'YDU. YAŞLI HOCASININ ÜMİTSİZ BAĞIRIŞLARINI HALÂ DUYUYORDU... HEMEN KARARINI VERDİ...
HEY... VERİN ŞU DOSYAYI BANA...
O ANDAN İTİBAREN DE CEHENNEMÎ BİR KOVALAMACA BAŞLIYORDU. VE BUNUN SONU BİR ÖLÜM OLABİLİRDİ...
DEVAMI GELECEK SAYIDA

HIZLI İLE GOŞOLAR

Cülyo Ramirez, parası bol Arjantin'li bir davar yetiştiricisidir. Hızlı'yı taksisi ile kiralamıştır. Cülyo, sergi için yetiştirdiği damızlık boğa'sını gözü gibi sevmektedir.

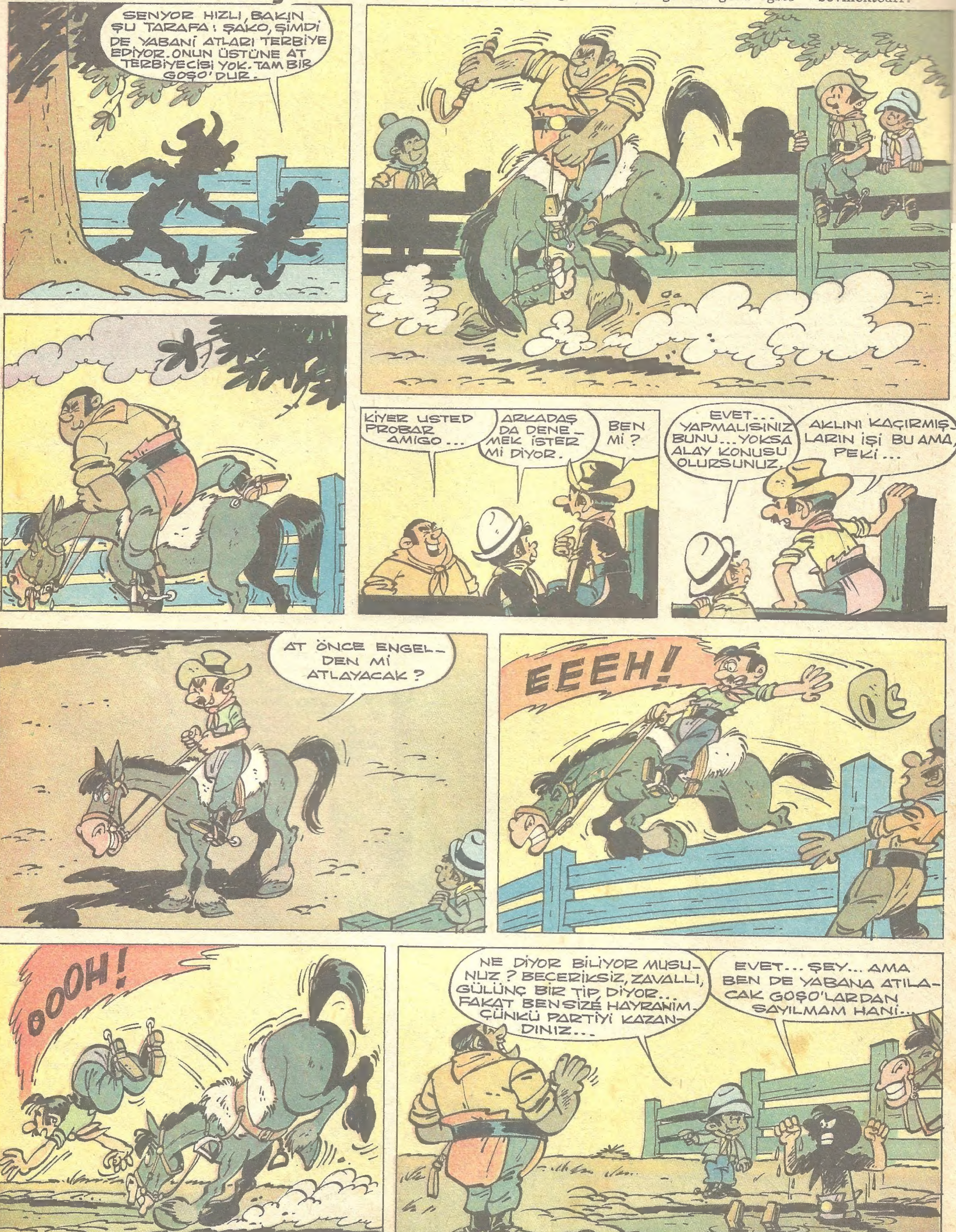

İDARE: Ankara Cad. Cemal Nadir sok. No: 7İstanbul BASILDIĞI YER: Web Ofset İleri Matbaacılık A.Ş. SAHİBİ: Erol Simavi YAZI İş. Md. Arslan Baran ABONE: Senelik 24, 6 Aylık 12, 3 Aylık 6 liradır.